

Estratto P.R.G.C. - Assetto urbanistico del territorio comunale
Tavola 3.1 - fuori scala

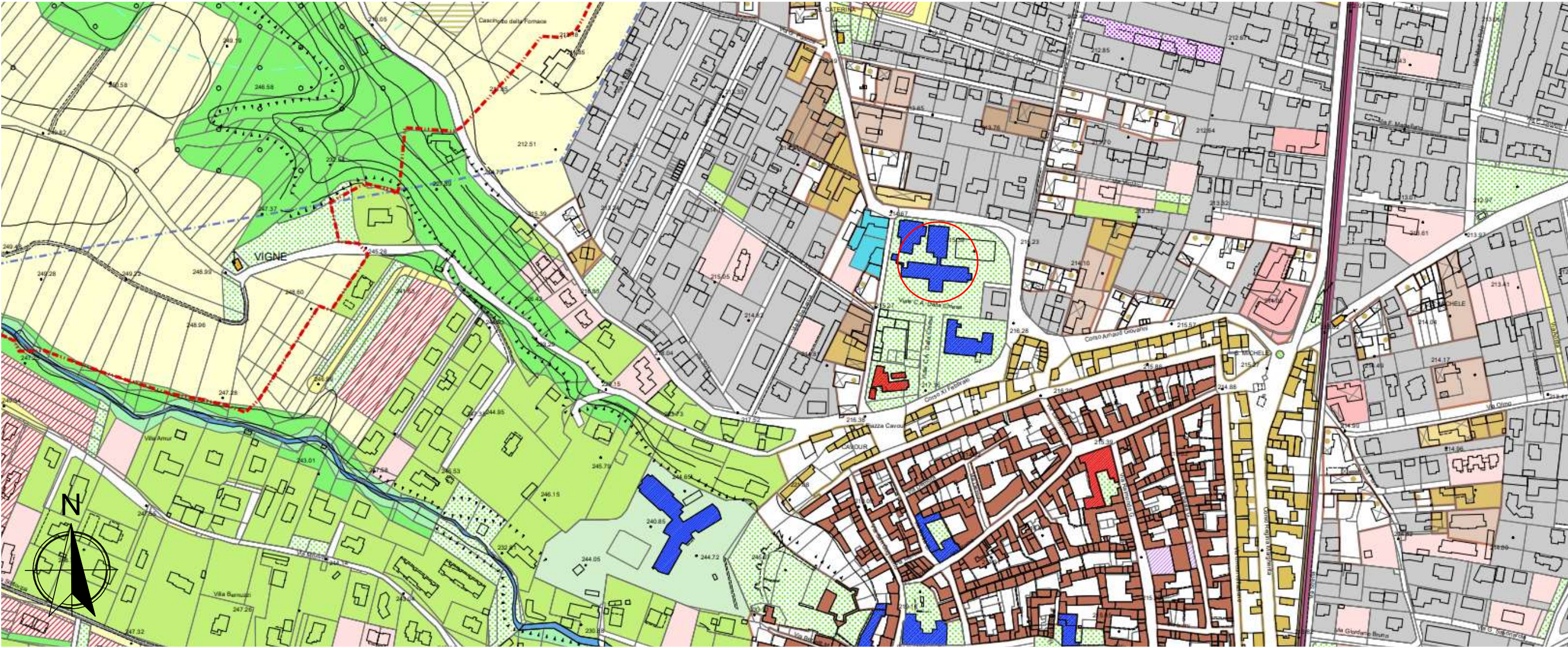

Estratto catastale
fuori scala

RIFERIMENTI CATASTATI: Foglio 14, Particella 1166

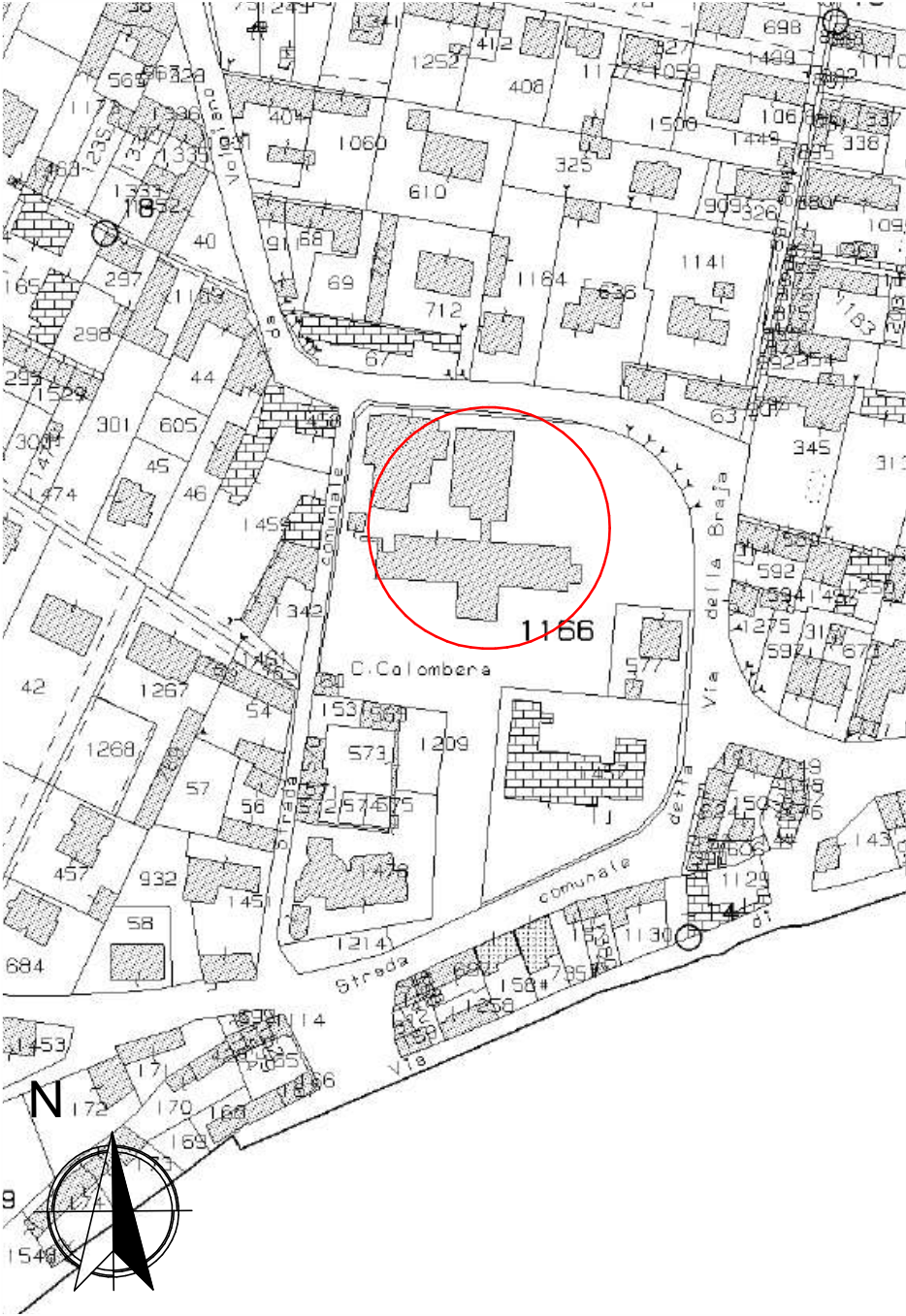

Ortofoto
fuori scala

○ individuazione edificio oggetto di intervento

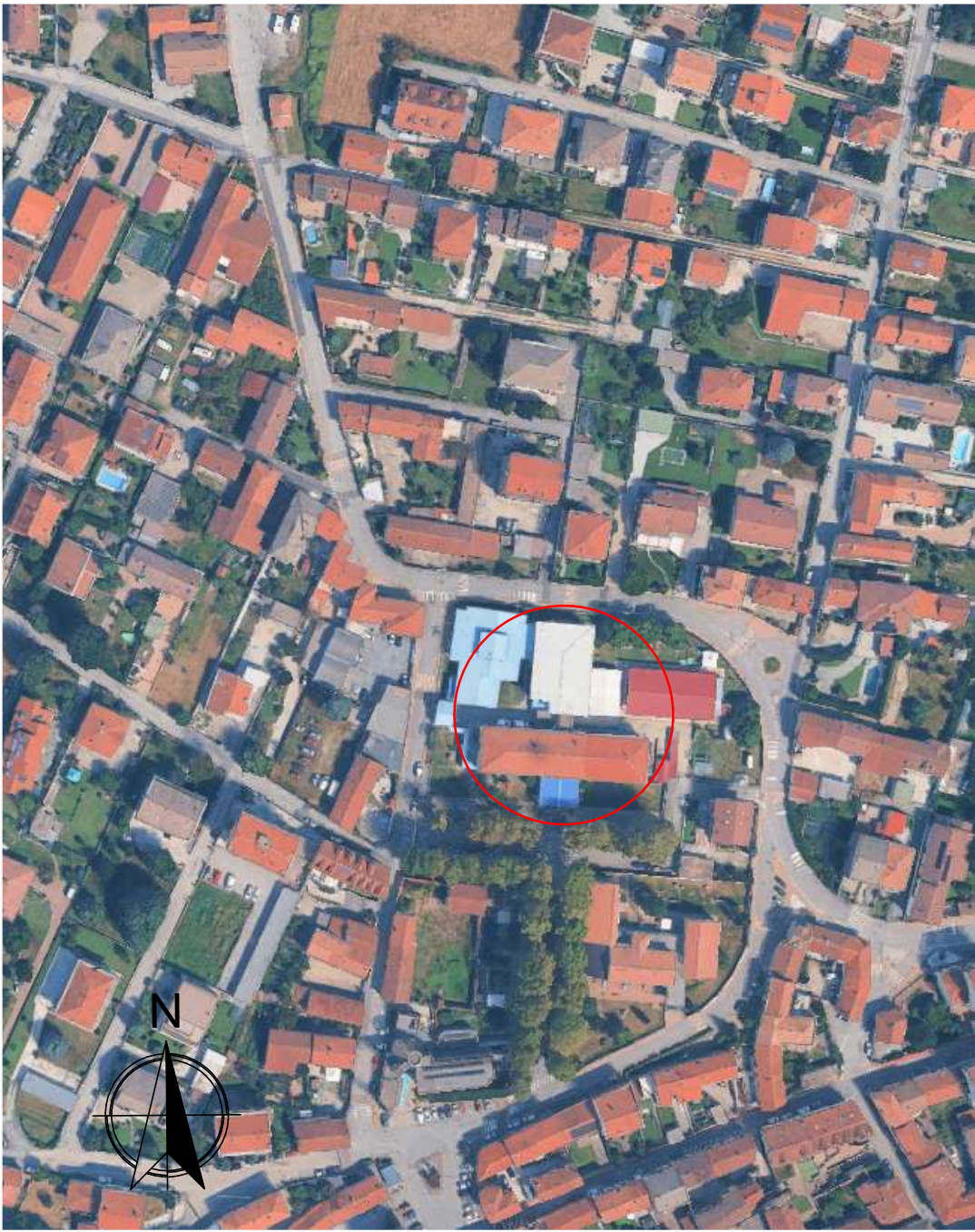

LEGENDA

- Sa Attrezzature sociali e parcheggi: esistente/previsto
- Tracciato indicativo viabilità di quartiere residenziale o produttivo
- 1-n IE Impianti produttivi esistenti confermati



Città metropolitana di Torino
COMUNE DI VOLPIANO
Viale C. A. Dalla Chiesa 1 - 10088

PROGETTO DI FATTIBILITA' TECNICO ECONOMICA
DOCUMENTI DI PROGETTO

LAVORI DI RELAMPING SCUOLA PRIMARIA
"G. GHIROTTI"
CUP: J74D25002180009

TITOLO ELABORATO:

TAVOLA DI INQUADRAMENTO

RIFERIMENTO:

P-00



Rivarolo Canavese
10086 Torino, Italia
via San Francesco n.23
+39 3780861177
info@unoasei.com
P.IVA 13108050017

COMMITTENTE:
Comune di Volpiano
RUP Arch. Monica Veronese

FIRMA:

PROGETTISTA:
Ing. Davide MUNARI

+39 3292808727
davide.munari@unoasei.com

TIMBRO E FIRMA:

VERSIONE	DATA	OGGETTO	modificato da:	controllato da:	approvato da:
V0	25/11/2025	Prima stesura	R.O.	Ing. Davide Munari	Ing. Davide Munari